

Gemeindeverwaltung Gerstetten
-Ordnungsamt-
Wilhelmstraße 31
89547 Gerstetten **oder**

per Fax 07323/84-309

per E-Mail: ordnungsamt@gerstetten.de

Antrag auf Grabmalgenehmigung
Friedhofssatzung der Gemeinde Gerstetten vom 19.10.2021

- | | |
|--|--|
| <input type="checkbox"/> Waldfriedhof Gerstetten | <input type="checkbox"/> Friedhof Dettingen |
| <input type="checkbox"/> Friedhof Heuchlingen | <input type="checkbox"/> Friedhof Heldenfingen |
| <input type="checkbox"/> Friedhof Gussenstadt | <input type="checkbox"/> Friedhof Sontbergen |

Nutzungsberechtigter der Grabstätte / Antragsteller

Name, Vorname

Straße, Hausnr. / PLZ, Ort

Verstorbener, Todestag

Steinmetz

Name, Vorname

Straße, Haus-Nr. / PLZ, Ort

Art des Grabmals

- | | |
|---|---|
| <input type="checkbox"/> Stehender Grabstein | <input type="checkbox"/> Stehender Grabstein mit Einfassung |
| <input type="checkbox"/> Liegende Grabplatte | <input type="checkbox"/> _____ |
| <input type="checkbox"/> Verschlussplatte, Urnenwand/-stele | <input type="checkbox"/> _____ |

Material, Farbe und Werkstoff

Höhe, Breite, Stärke (cm)

Art und Farbe der Beschriftung

Schrifttext

Grabeinfassung

Werkstoff

Länge, Breite, Höhe, Stärke (cm)

Abdeckplatte

- zulässig nicht zulässig

Werkstoff

Länge, Breite, Stärke (cm)

Bestandteil des Antrags ist die zeichnerische Darstellung der zu erstellenden Grabmalanlage.

Hinweis:

1. Sollten bei den Aufstellungsarbeiten die Friedhofsanlagen oder die Nachbargrabstätten beschädigt werden, so verpflichtet sich der Antragsteller, der Friedhofsverwaltung die entstehenden Kosten zu ersetzen.
2. Alle auf den Friedhöfen tätigen Gewerbetreibenden bedürfen einer Erlaubnis. Die Gebühr hierfür beträgt 15,-- € /Einzelfall; 75,-- € Erlaubnis für 3 Jahre.
3. Der Antragsteller sichert zu, dass er für die dauernde Verkehrssicherheit des Grabmals haftet.
4. Änderungen am Grabmal sind genehmigungspflichtig.

Ort, Datum

Unterschrift Antragsteller

Unterschrift Steinmetz

Sicherheitsrelevante Daten entsprechend der TA Grabmal

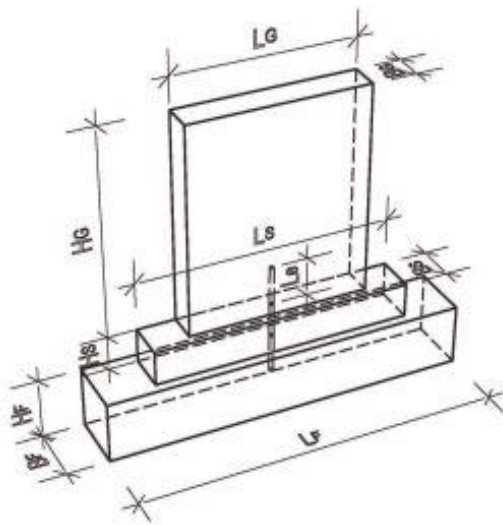

Grabsteinabmessungen

 Kein Grabstein vorhanden

 Länge $L_G =$ _____ cm Höhe $H_G =$ _____ cm

 Material: _____ Dicke $B_G =$ _____ cm

Bei mehrteiligen Grabmalen:

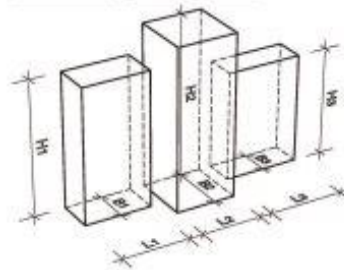

L2 = _____ cm

H2 = _____ cm

B2 = _____ cm

L3 = _____ cm

H3 = _____ cm

B3 = _____ cm

Sockelabmessungen

 Kein Sockel vorhanden

 Länge $L_S =$ _____ cm Höhe $H_S =$ _____ cm

 Material: _____ Breite $B_S =$ _____ cm

Dübel \varnothing

mm Material:

 Einbindelänge $L_e =$ _____ cm Anzahl der Dübel:

 Gesamtlänge $L =$ _____ * _____ * _____ cm

Fundamentabmessungen

 Kein Streifenfundament

 Länge $L_F =$ _____ cm Höhe $H_F =$ _____ cm

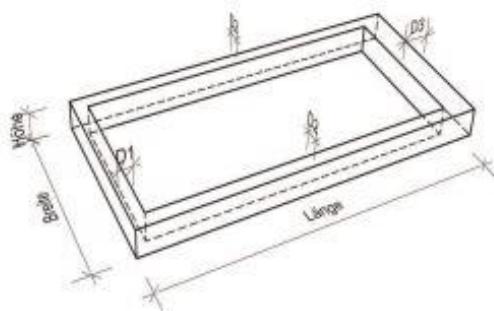
 Material: _____ Breite $B_F =$ _____ cm

Einfassung

 Keine Einfassung

Breite = _____ cm Länge = _____ cm

Material: _____ Höhe = _____ cm

D1 = _____ cm D2 = _____ cm

Längstes Einfassungsteil mit kleinster Dicke



L = _____ cm

H = _____ cm

D = _____ cm

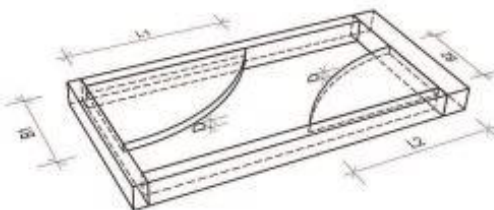

Abdeckplatte / Schrifttafel

 Keines von beiden

Breite = _____ cm Länge = _____ cm

Material: _____ Dicke = _____ cm

Anzahl der Platten: _____

Wird kein Streifenfundament (z. B. Pfahlgründung) verwendet, sind die sicherheitsrelevanten Darstellungen, Abmessungen und Materialangaben auf einem beigefügten Blatt darzustellen

Alternative Gründung